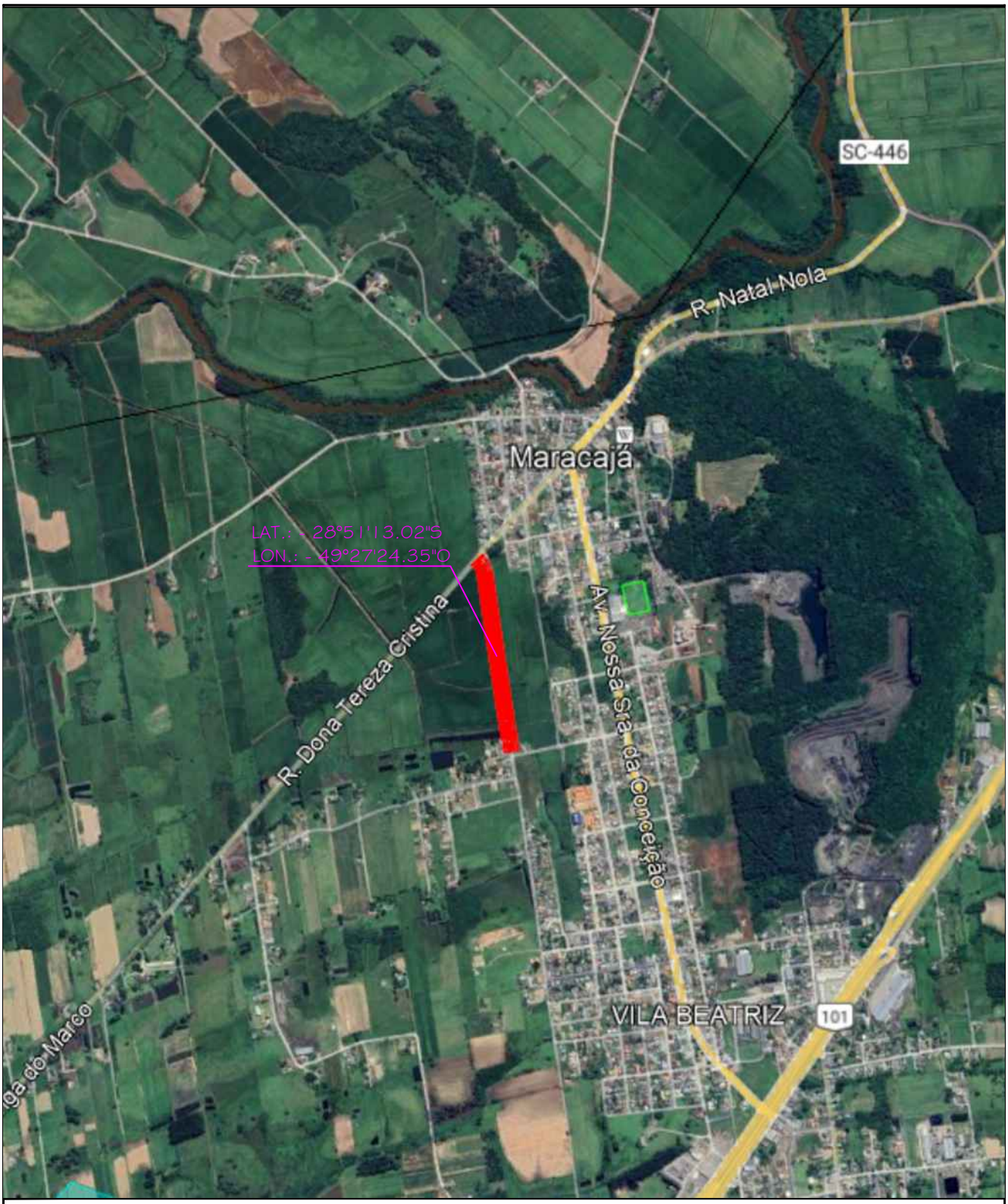

PREFEITURA MUNICIPAL DE MARACAJÁ

AVENIDA GETÚLIO VARGAS, nº 530 - FONE/FAX (048) 3523-1111
CEP: 88910-000 - CENTRO - MARACAJÁ - SANTA CATARINA

DENOMINAÇÃO : PROJETO DE PAVIMENTAÇÃO EM CONCRETO ASFÁLTICO

DISCRIMINAÇÃO: PLANTA DE LOCALIZAÇÃO

OBRA: RUA ANTÔNIO PEDRO FARIAS

BAIRRO:	MUNICÍPIO :	DATA:	ESCALA :	PRANCHA:
CENTRO	MARACAJÁ/SC	OUTUBRO/2025	1:20.000	01/01

RESPONSÁVEL TÉCNICO:

DARCIO PAGANI VIEIRA:02897068906

Assinado de forma digital por DARCIO PAGANI VIEIRA:02897068906
Dados: 2025.10.14 16:47:59 -03'00'

ENGº DARCIO PAGANI VIEIRA, CREA/SC - 077.222-9